

GOBIERNO ESCOLAR

# COMITÉ DE CONVIVENCIA

*Colegio Inmaculado Corazón de María  
Misioneras Claretianas*



CONVIVENCIA  
ESCOLAR



# ¿Qué es?

**El Comité Escolar de Convivencia, es el encargado de apoyar la labor de promoción y seguimiento a la convivencia escolar, a la educación para el ejercicio de los derechos humanos, sexuales y reproductivos, así como, el desarrollo y aplicación del Manual de Convivencia y de la Prevención y Mitigación de la Violencia escolar.**

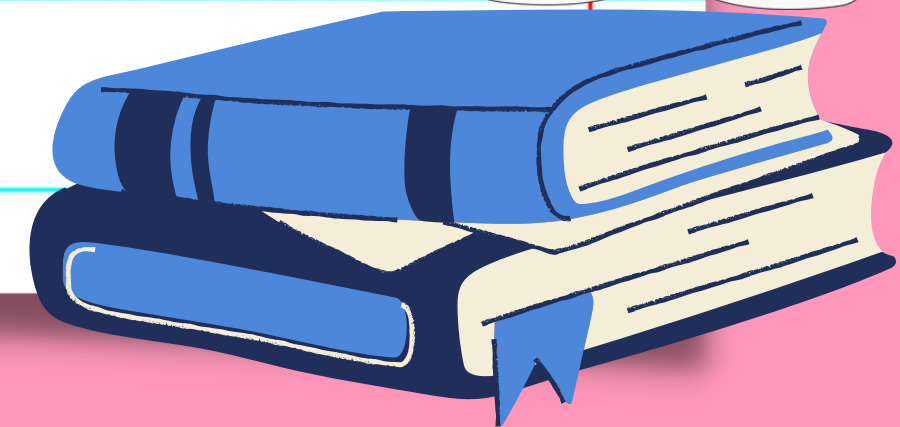

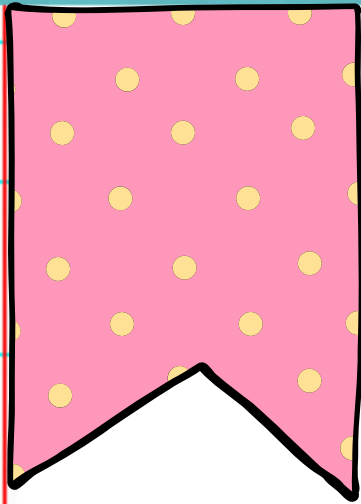

# Funciones:

\*\* Identificar, documentar, analizar y resolver los conflictos que se presenten entre miembros de la Comunidad educativa.

\*\* Liderar en el Colegio acciones que fomenten la convivencia, la construcción de ciudadanía, el ejercicio de los derechos humanos, la prevención y mitigación de la violencia escolar.



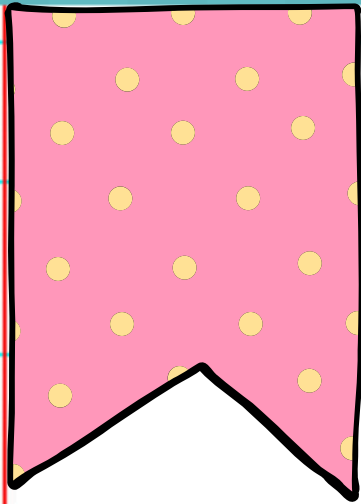

# Funciones:

\*\* Promover la vinculación de la Institución a estrategias, programas y actividades de convivencia y construcción de ciudadanía que se adelanten en la localidad y que respondan a las necesidades de su Comunidad Educativa.

\*\* Convocar a un espacio de conciliación para la resolución de situaciones conflictivas que afecten la convivencia escolar.



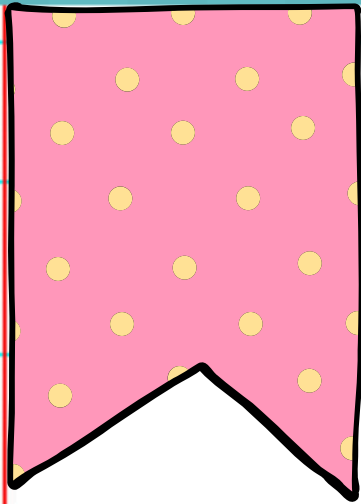

# Funciones:



\*\*Activar la Ruta de Atención Integral para la convivencia escolar definida en el Artículo 29 de Ley 1620 de 15 de marzo de 2013, frente a situaciones específicas de conflicto, acoso escolar, así como, en relación con las conductas de alto riesgo de violencia escolar o de vulneración de derechos sexuales y reproductivos que no pueden ser resueltos por este comité de acuerdo con lo establecido en el Manual de Convivencia, porque trascienden del ámbito escolar y revistan las características de la comisión de una conducta punible; razón por la cual, deben ser atendidos por otras instancias o autoridades que hacen parte de la estructura del Sistema y de la Ruta.



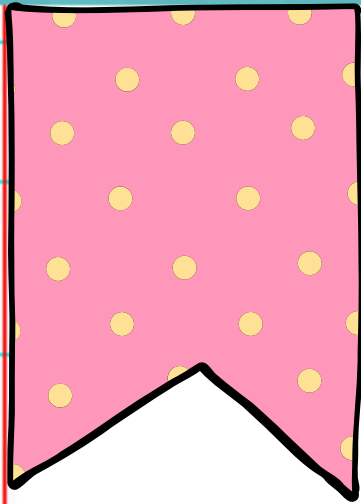

# Funciones:

\*\*Liderar el desarrollo de estrategias e instrumentos destinados a promover y evaluar la convivencia escolar, el ejercicio de los derechos humanos sexuales y reproductivos.

\*\*Hacer seguimiento al cumplimiento de las disposiciones establecidas en el manual de Convivencia y presentar informes a la respectiva instancia que hace parte de la estructura del Sistema Nacional de Convivencia Escolar y Formación para los Derechos Humanos, la Educación para la Sexualidad y la Prevención y Mitigación de la Violencia Escolar, de los casos o situaciones que haya conocido el Comité.



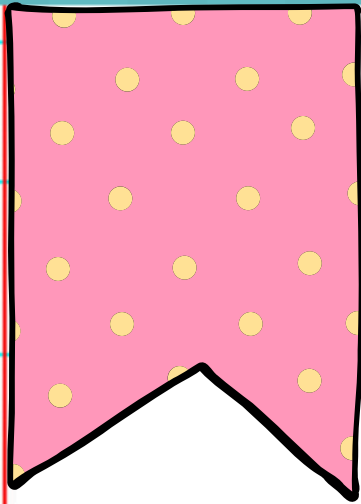

# Funciones:

\*\*Proponer, analizar y viabilizar estrategias pedagógicas que permitan la flexibilización del modelo pedagógico y la articulación de diferentes áreas de estudio, que lean el contexto educativo y su pertinencia en la comunidad con el fin de determinar más maneras de relacionarse en la construcción de la ciudadanía.

\*\*Guardar la reserva, intimidad y confidencialidad de la información recibida.



# METAS

**1**

**Prevención**

**2**

**Promoción**

**3**

**Atención**



# INTEGRANTES

**\*Rectora**

**\*Coordinadora General**

**\*Psicoorientadora**

**\*Personera**

**\*Representante de**

**estudiantes**

**\*Orientador de curso (si  
es necesario)**



**\*Docente que lidera los  
procesos de convivencia  
escolar**



**\*Presidente Consejo de  
Padres**



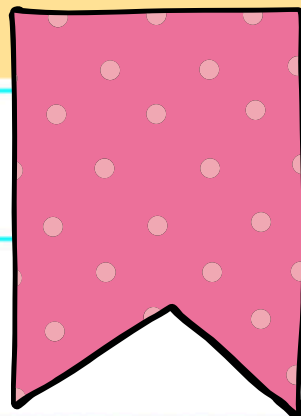

GOBIERNO ESCOLAR

**iGRACIAS!**

Comité de Convivencia  
Escolar

CONVIVENCIA  
ESCOLAR

